

หมายเหตุ ของกลุ่มงานการพยาบาล (๓) จำนวนแปรตามหอผู้ป่วยใน(หอละ ๓๐ เตียง) (๔) มีเฉพาะในรพ.ที่มี ICU

\*สำหรับตำแหน่งนักปฏิบัติการฉุกเฉินการแพทย์, จพ.ฉุกเฉินการแพทย์ กำหนดให้มีได้เมื่อ ก.พ.กำหนดมาตรฐานกำหนดตำแหน่งแล้ว

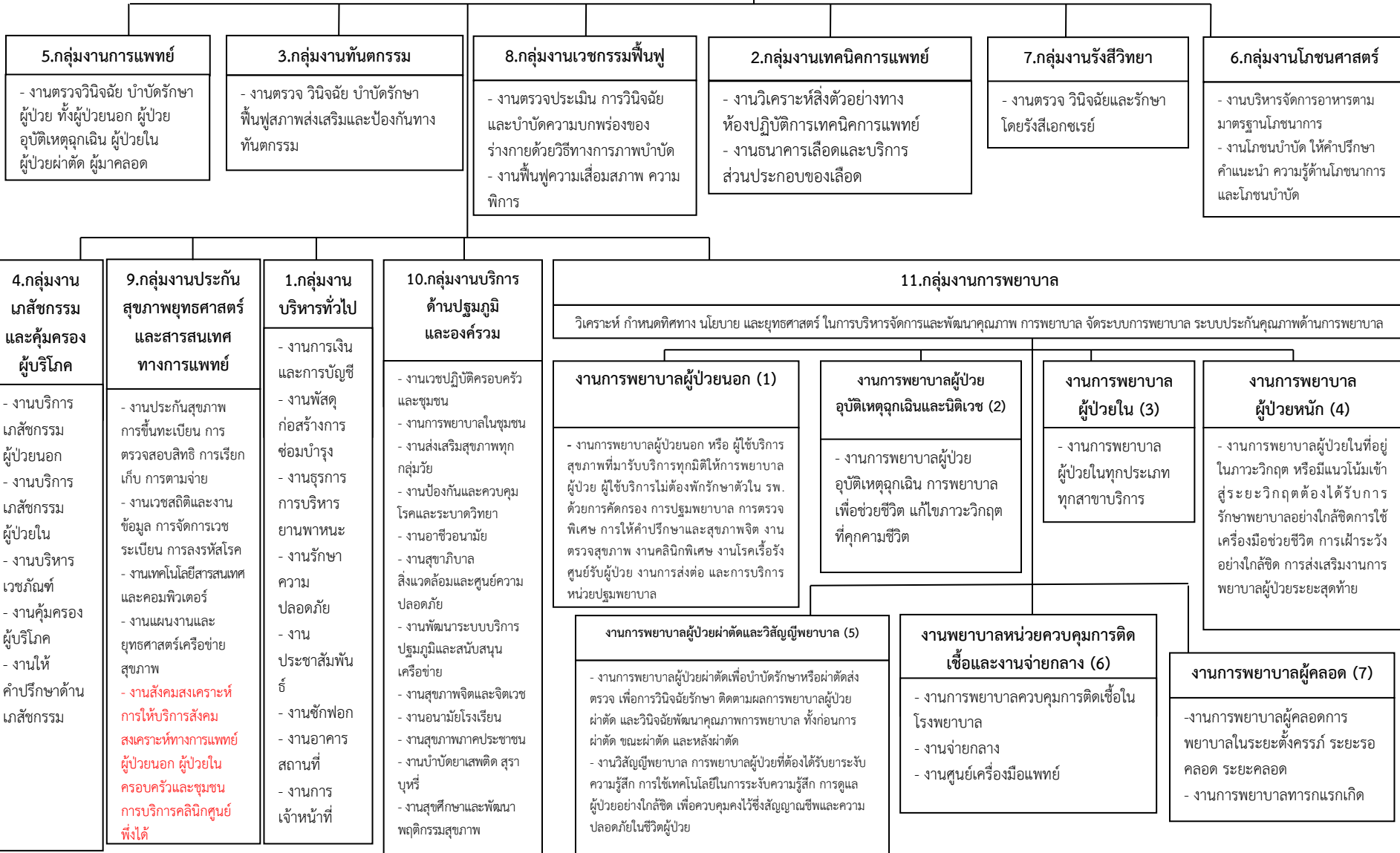

## โรงพยาบาลชุมชน

ผู้อำนวยการโรงพยาบาล (นายแพทย์) (ด้านเวชกรรม/ด้านสาธารณสุข/ด้านเวชกรรมป้องกัน)

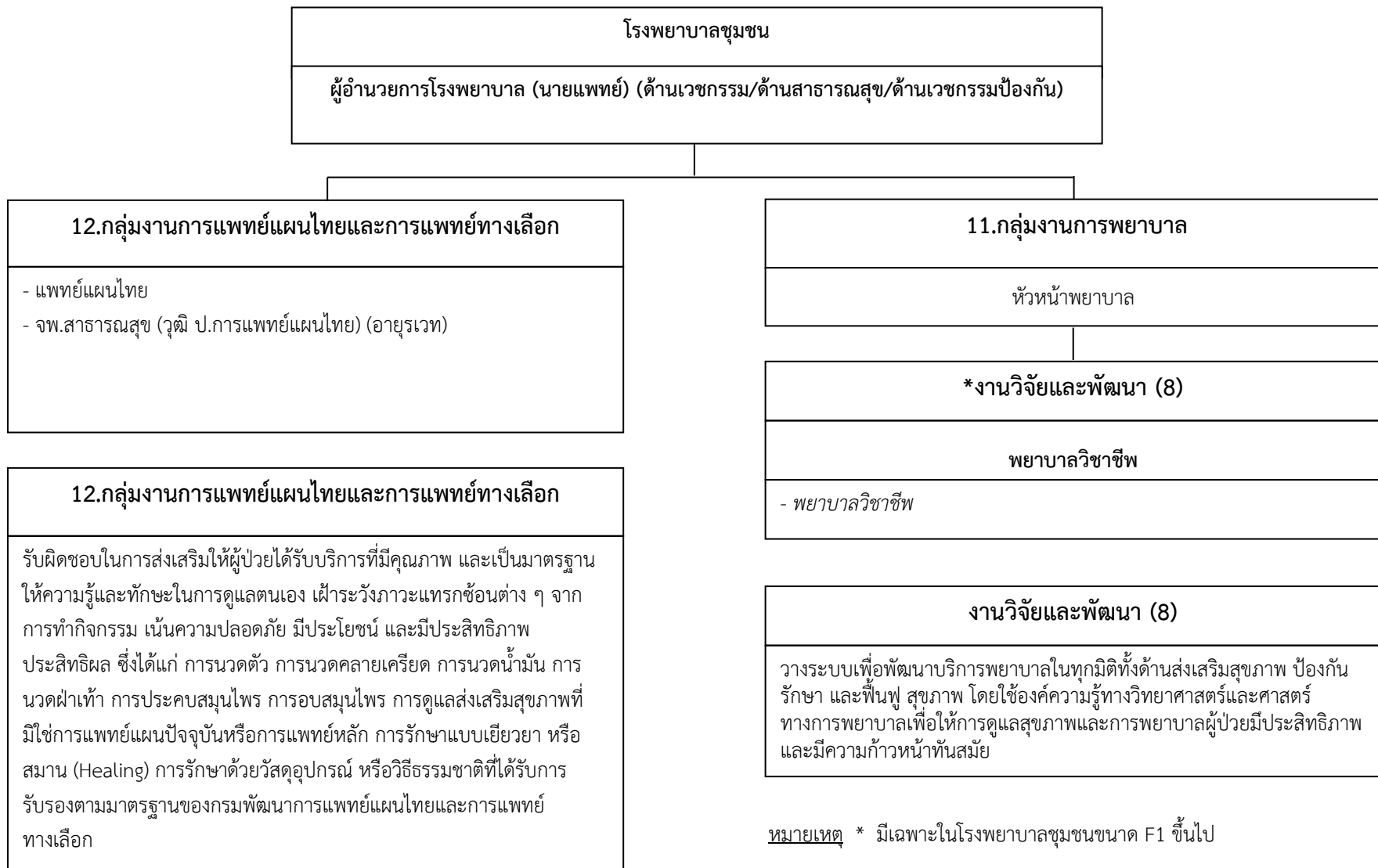



แบบฟอร์มการขอเผยแพร่ข้อมูลผ่านเว็บไซต์ของหน่วยงานในราชการส่วนภูมิภาค  
ตามประกาศโรงพยาบาลชุมชน  
เรื่อง แนวทางการเผยแพร่ข้อมูลต่อสาธารณะผ่านเว็บไซต์ของหน่วยงาน พ.ศ. ๒๕๖๑  
สำหรับหน่วยงานในราชการบริหารส่วนกลางสำนักงานปลัดกระทรวงสาธารณสุข

<b>แบบฟอร์มการขอเผยแพร่ข้อมูลผ่านเว็บไซต์ของหน่วยงานในสังกัดสำนักงานปลัดกระทรวงสาธารณสุข</b>	
ชื่อหน่วยงาน : โรงพยาบาลชุมชน อำเภอลำลูกขัน จังหวัดศรีสะเกษ วัน/เดือน/ปี : ๒๕ พฤศจิกายน ๒๕๖๕ หัวข้อ : หน่วยงานมีการเปิดเผยข้อมูลข่าวสารที่เป็นปัจจุบัน รายละเอียดข้อมูล (โดยสรุปหรือเอกสารแนบ) ๑. โครงสร้างหน่วยงาน ๒. แบบฟอร์มการขอเผยแพร่ข้อมูลผ่านเว็บไซต์ของหน่วยงาน	
Link ภายนอก : <a href="http://www.khukhan.go.th/FrmITADetail.php">http://www.khukhan.go.th/FrmITADetail.php</a> หมายเหตุ :	
ผู้รับผิดชอบการให้ข้อมูล  (นางสาวธีรชฎานันท์ วงษ์จันทร์) นักจัดการงานทั่วไปปฏิบัติการ	ผู้อนุมัติรับรอง  (นายประวิทย์ เสรีขจรจารุ) ผู้อำนวยการโรงพยาบาลชุมชน
ผู้รับผิดชอบการนำข้อมูลขึ้นเผยแพร่  (นายณัฐนันท์ คนยืน) เจ้าพนักงานพัสดุ (พ)	